

PŮDORYS - TRAFÓ T2  
1:100

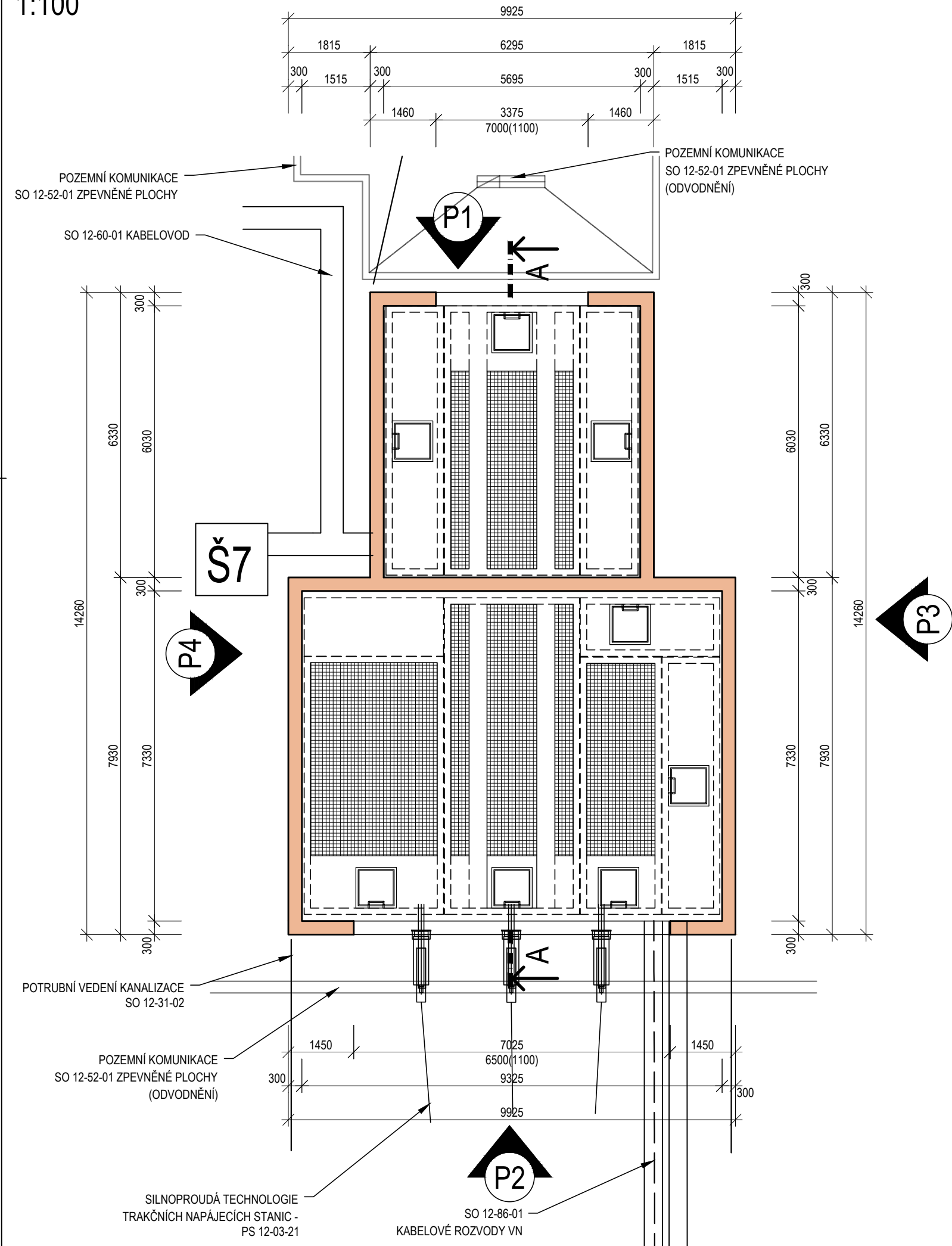

ŘEZ A-A - TRAFÓ T2  
1:100

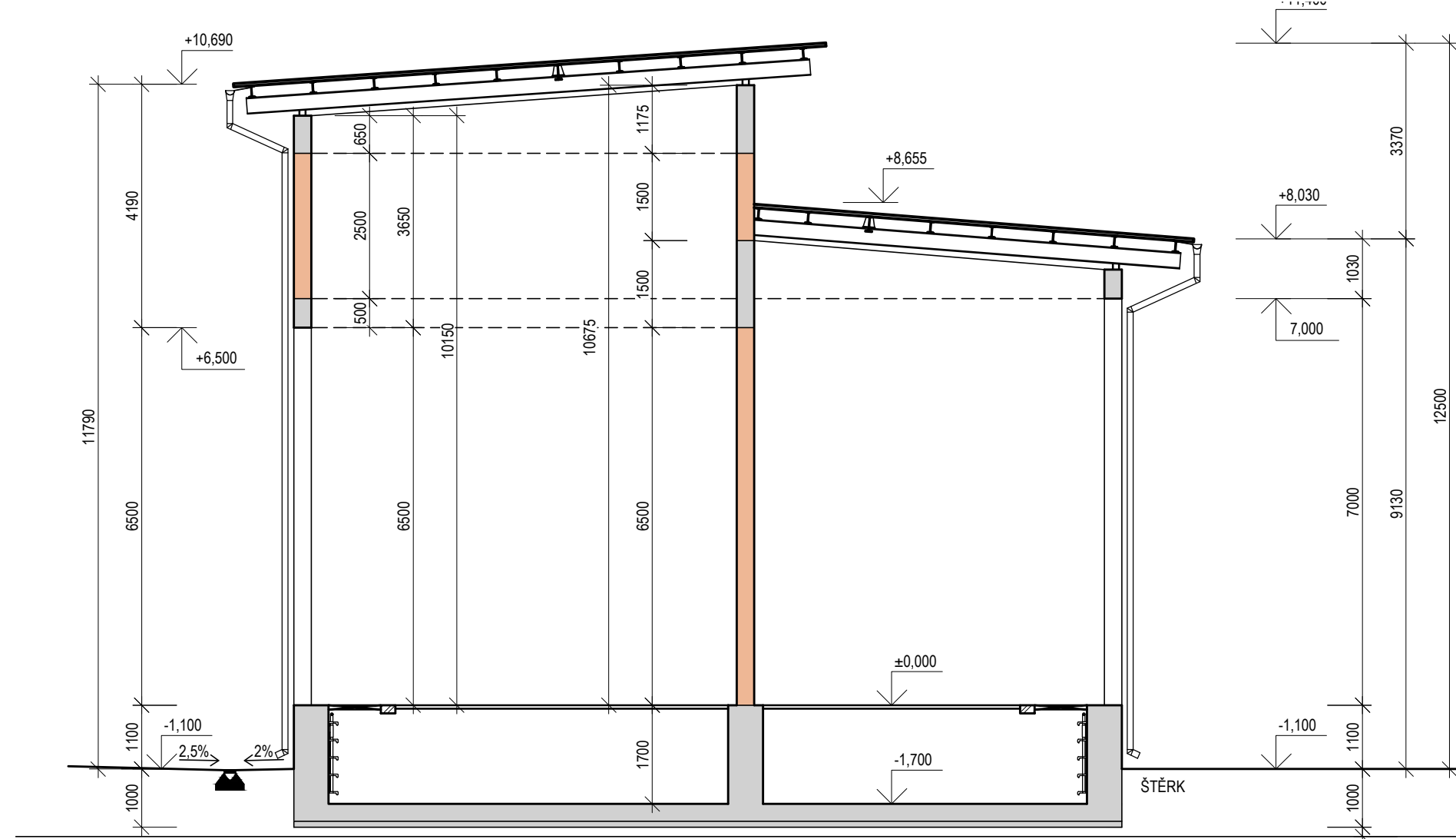

PŮDORYS - TRAFÓ T1 A T3  
1:100

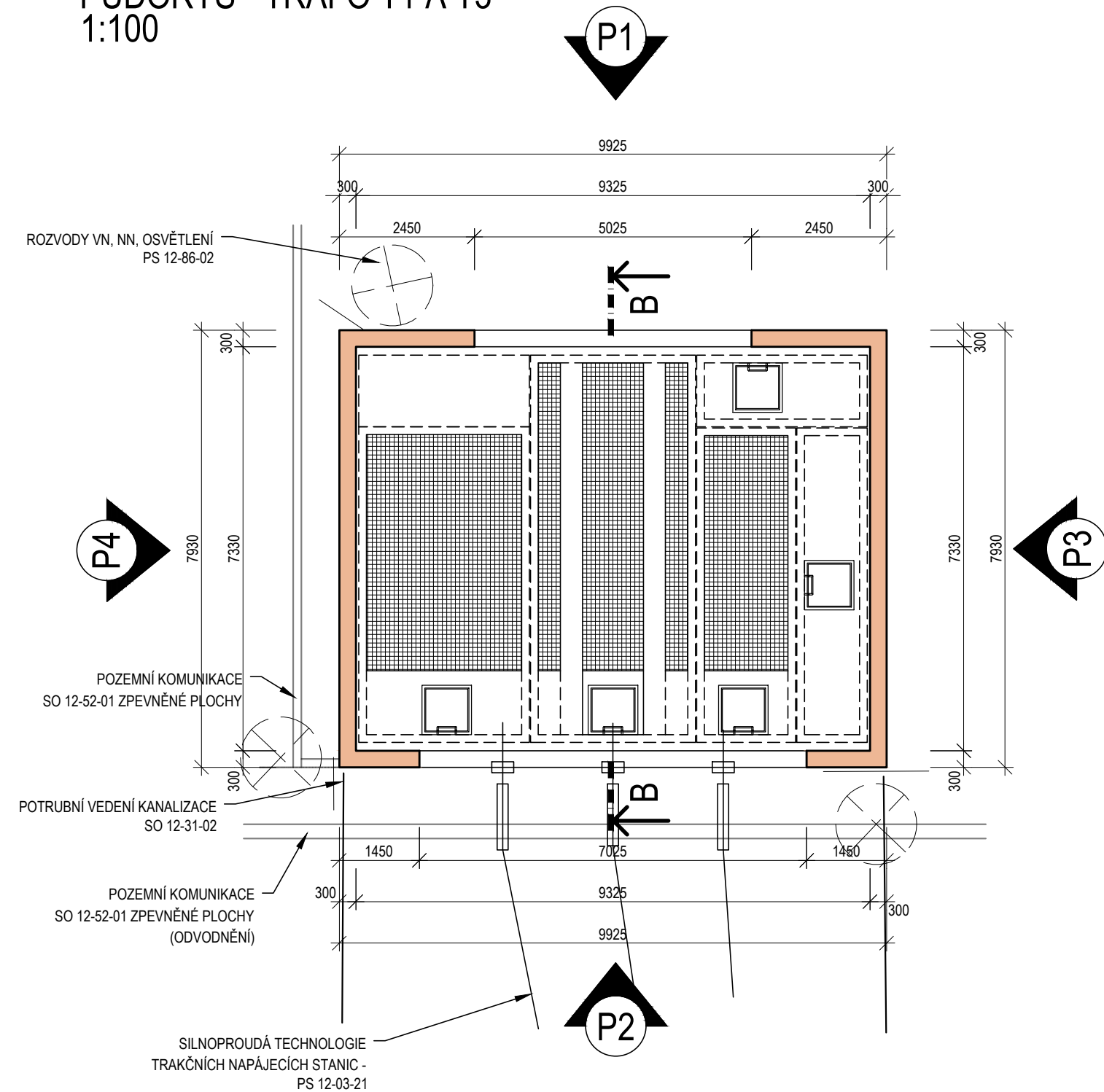

ŘEZ B-B - TRAFÓ T1 A T3  
1:100

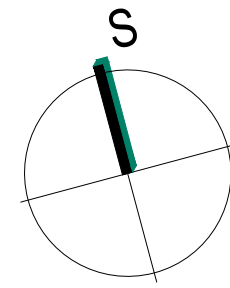
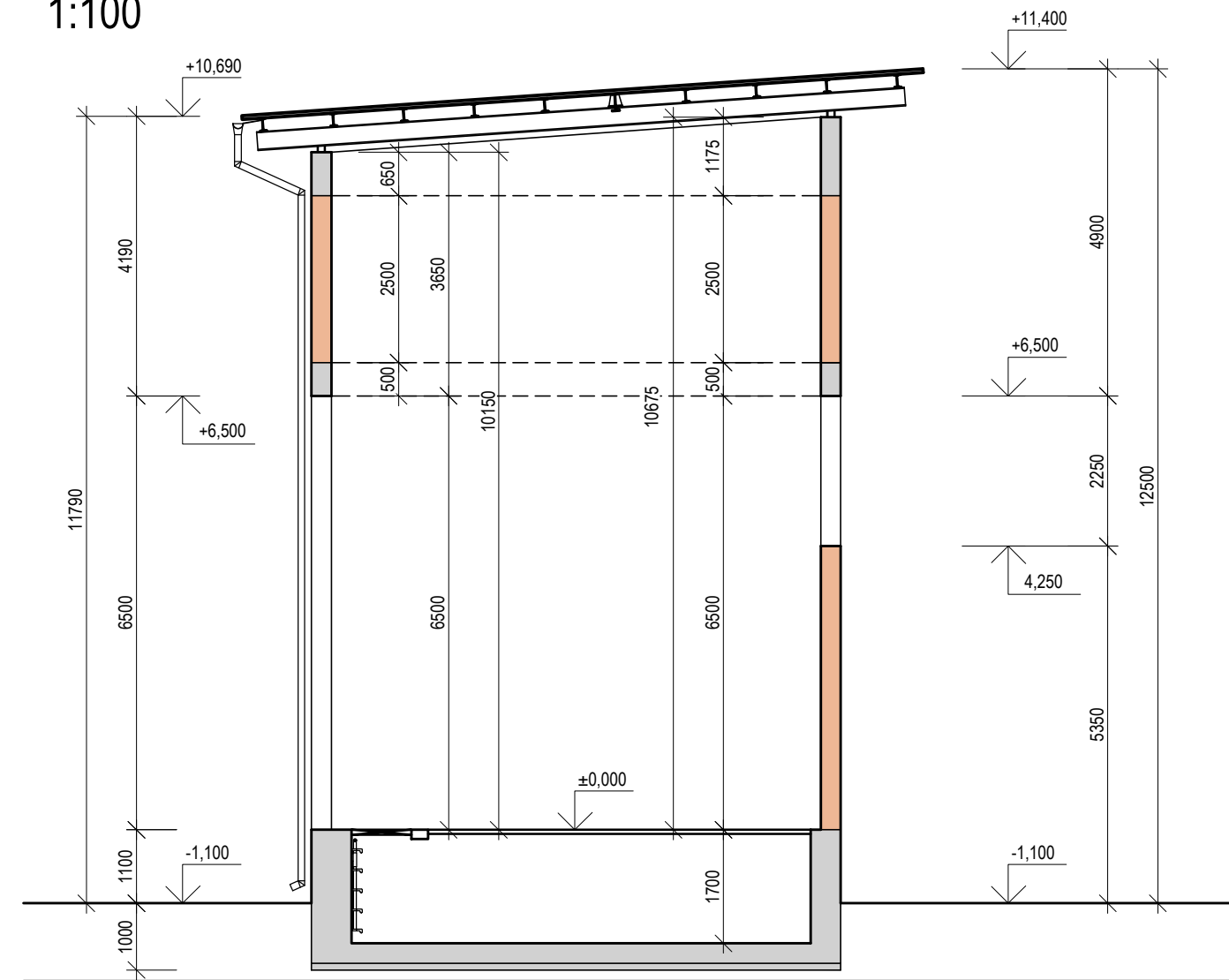

±0,000 = 229,013 m n. m.

		<b>Ministerstvo dopravy</b> Státní fond dopravní infrastruktury	
Jiná ověření:		Paré:	
Orientační schéma:		Razítka oprávněné osoby:	
Revize:		Datum:	
000		30.01.2023	
Popis:		Definitivní odevzdání dokumentace	
Kontrola:		Ing. Martin Kubečka	
Stavebník/Investor:		<b>Správa železnic, státní organizace</b>	
Adresa:		Dlážděná 1003/7, 110 00 Praha 1	
Zástupce investora:		Stavební správa východ	
Adresa:		Nerudova 773/1, 779 00 Olomouc	
Zhotovitel díla:		<b>SUDOP BRNO, spol. s r. o.</b>	
Adresa:		Kounicova 688/26, 611 36 Brno	
Kontakt:		T: +420 972 625 804 E: sudop@sudop-brno.cz	
Zhotovitel objektu:		<b>Dopravní projektování, spol. s r. o.</b>	
Adresa:		28. října 3388/111, 702 00 Moravská Ostrava	
Kontakt:		T: +420 595 155 011 E: ostrava@dopravniprotjektovani.cz	
Hlavní projektant (HIP):		Ing. Jan Zářecký	
Specialista:		Ing. Martin Kubečka	
Název stavby/akce:		<b>Výstavba uzlové trakční napájecí stanice Brno-Černovice</b>	
Název části:		Napájecí stanice - Stavební část	
Název objektu/díle části:		TNS Brno-Černovice, stanoviště transformátorů VVN	
Název přílohy:		Půdorysy, Řezy	
Odpovědný projektant:		Ing. Martin Kubečka	
Ing. Martin Kubečka		Měřtko: 1:100 Formáty: 8x A4	
Kraj:		Jihomoravský	
viz část A. dokumentace		viz část A. dokumentace	
Označení investora:		S621500946	
Označení zhotovitele:		16052-01-0817	
Označení části:		D.2.3.2.2	
Označení objektu/komplexu:		SO 12-82-02	
Číslo přílohy:		2. 002	
Stupeň dokumentace:		DÚR	
Smluvní datum zpracování:		30.01.2023	
Označení investora:		S621500946	
Stupeň dokumentace:		DÚR	
Označení objektu/komplexu:		SO 12-82-02	
Číslo přílohy:		2. 002	
Smluvní datum zpracování:		30.01.2023	